

Indicadores Econômicos

02.10.2015

BoaVista SCPC

1. Falências Requeridas e Decretadas

2. Recuperações judiciais

3. Títulos protestados

4. Cheques devolvidos

5. Registro de inadimplentes

6. Recuperação de crédito

7. Risco de Crédito

8. Movimento do comércio

9. Demanda por crédito

10. Novos Consumidores

11. Inadimplência PJ

1. Falências Requeridas e Decretadas

Variação acumulada em 12 meses

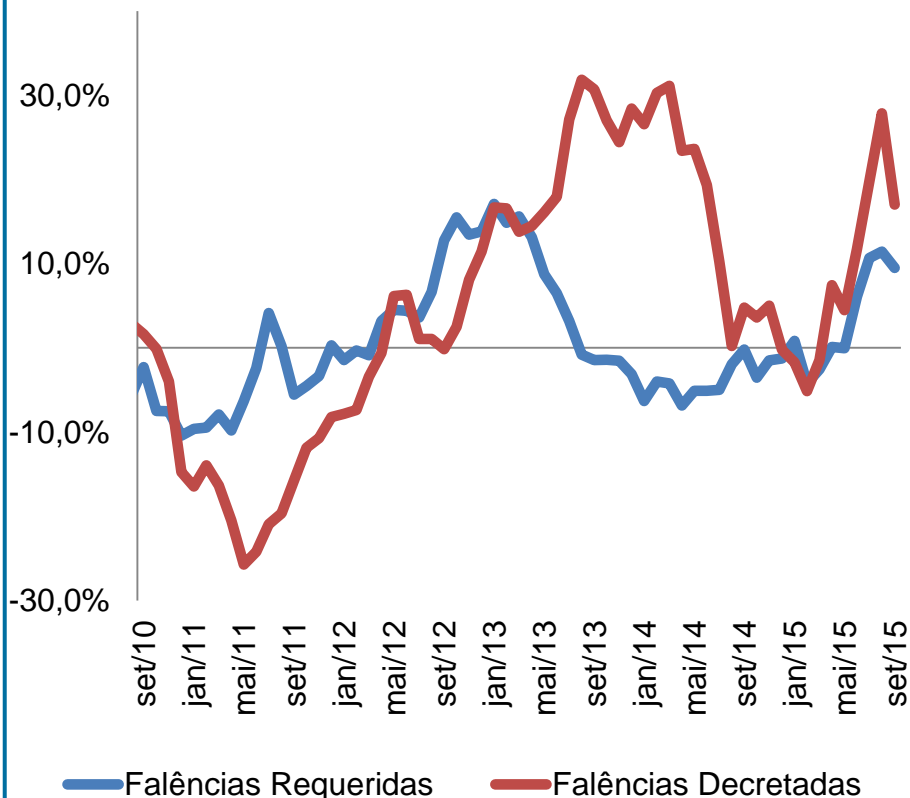

Variação acumulada no ano

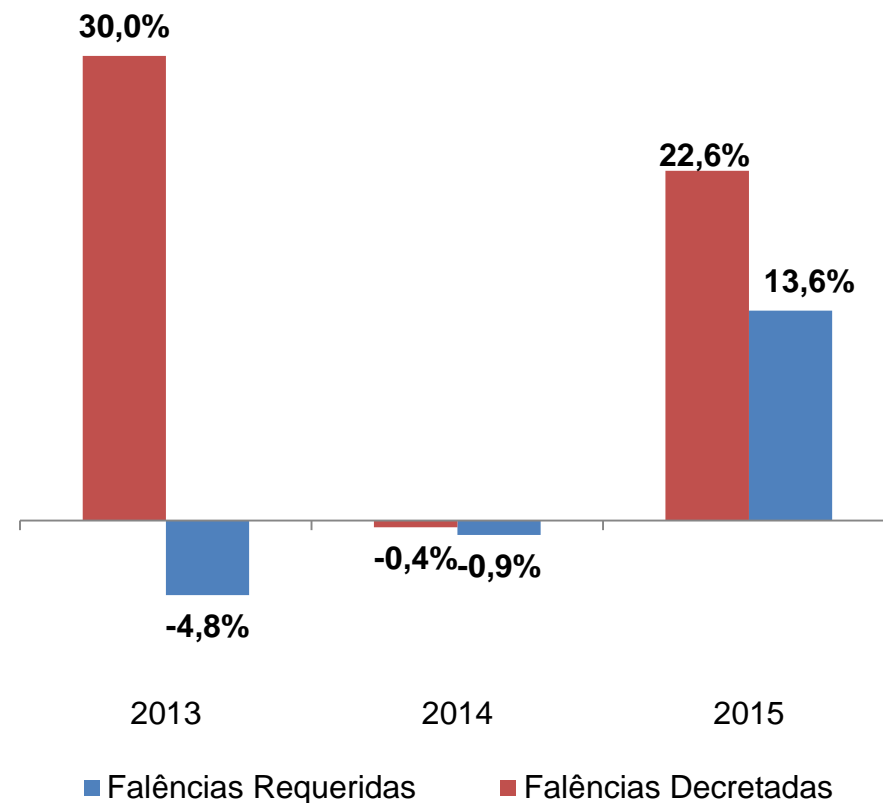

O indicador de falências é construído com base na apuração dos dados mensais de falências (requeridas e decretadas) registradas na base de dados da Boa Vista, oriundas dos fóruns, varas de falências e dos Diários Oficiais e da Justiça dos estados.

2. Recuperações Judiciais Requeridas e Deferidas

Varição acumulada em 12 meses

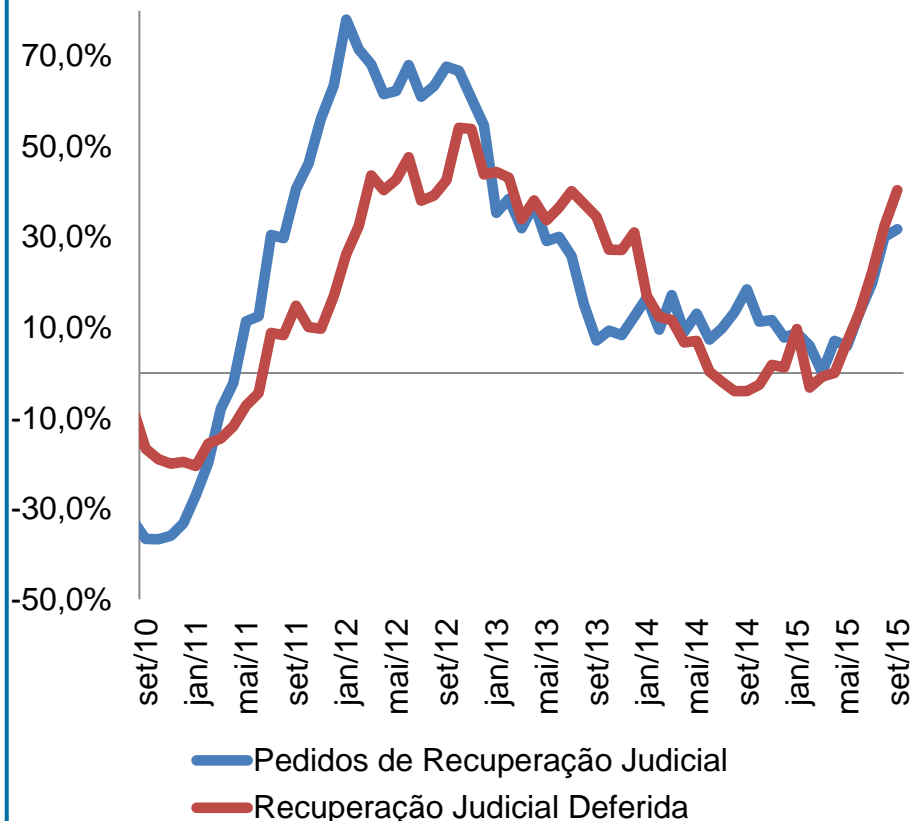

Varição acumulada no ano

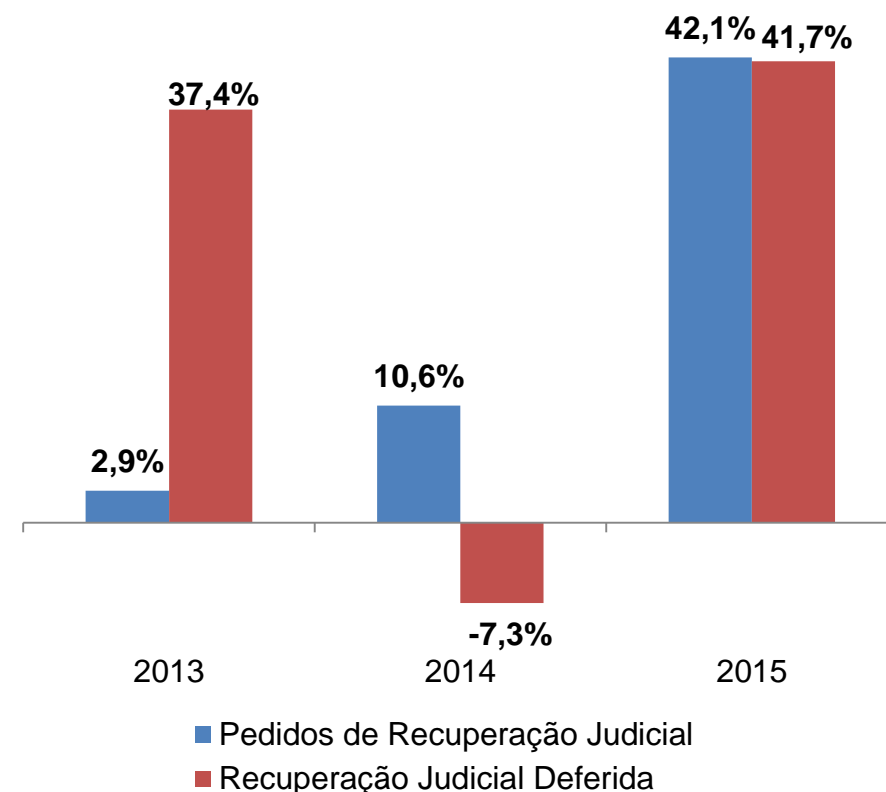

O indicador de recuperações judiciais é construído com base na apuração dos dados mensais de recuperações judiciais (requeridas e deferidas) registradas na base de dados da Boa Vista, oriundas dos fóruns, varas de falências e dos Diários Oficiais e da Justiça dos estados.

3. Títulos Protestados

Varição acumulada em 12 meses

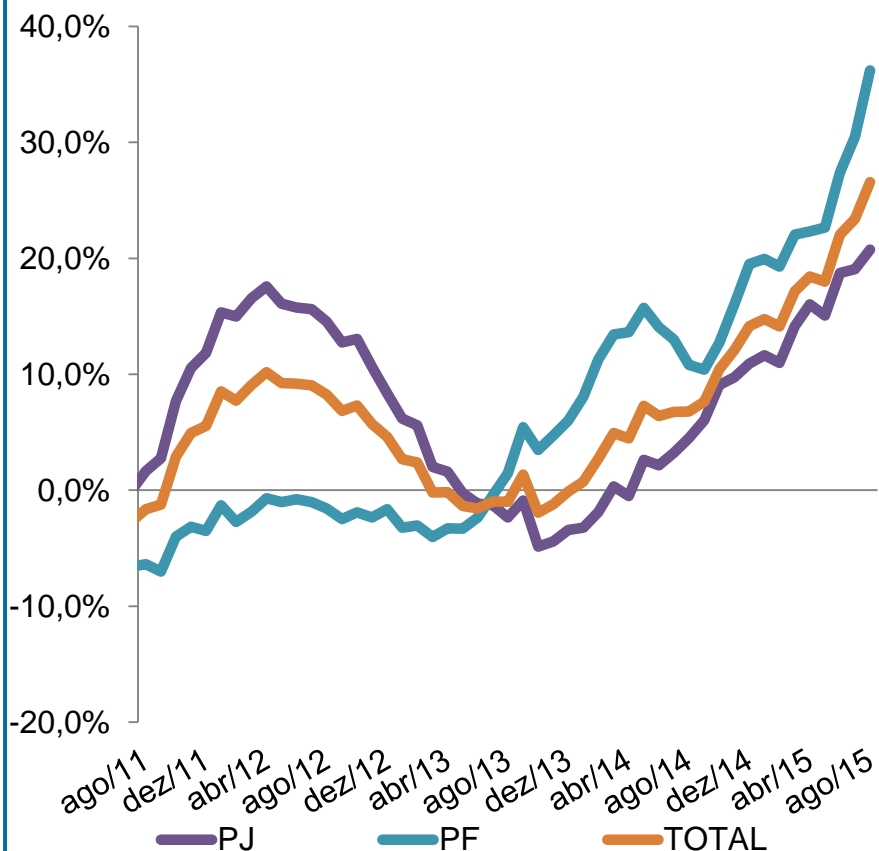

Varição acumulada no ano

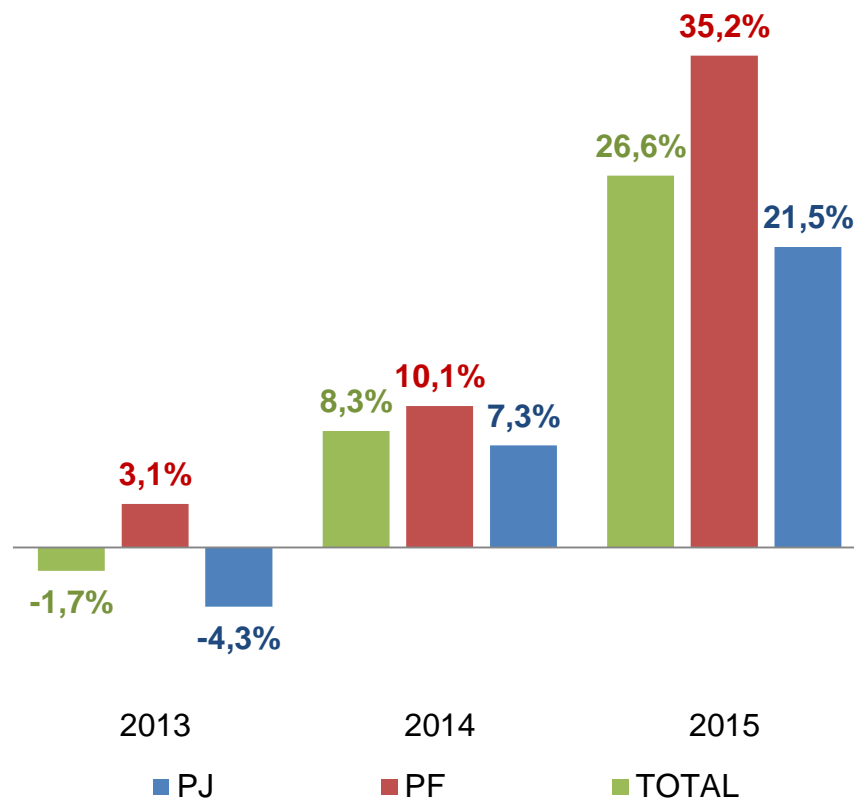

O indicador de títulos protestados mostra a evolução da quantidade de anotações negativas referentes a protestos de títulos, informados por cartórios de protestos no referido mês.

4. Cheques Devolvidos (2ª devolução por insuficiência de fundos)

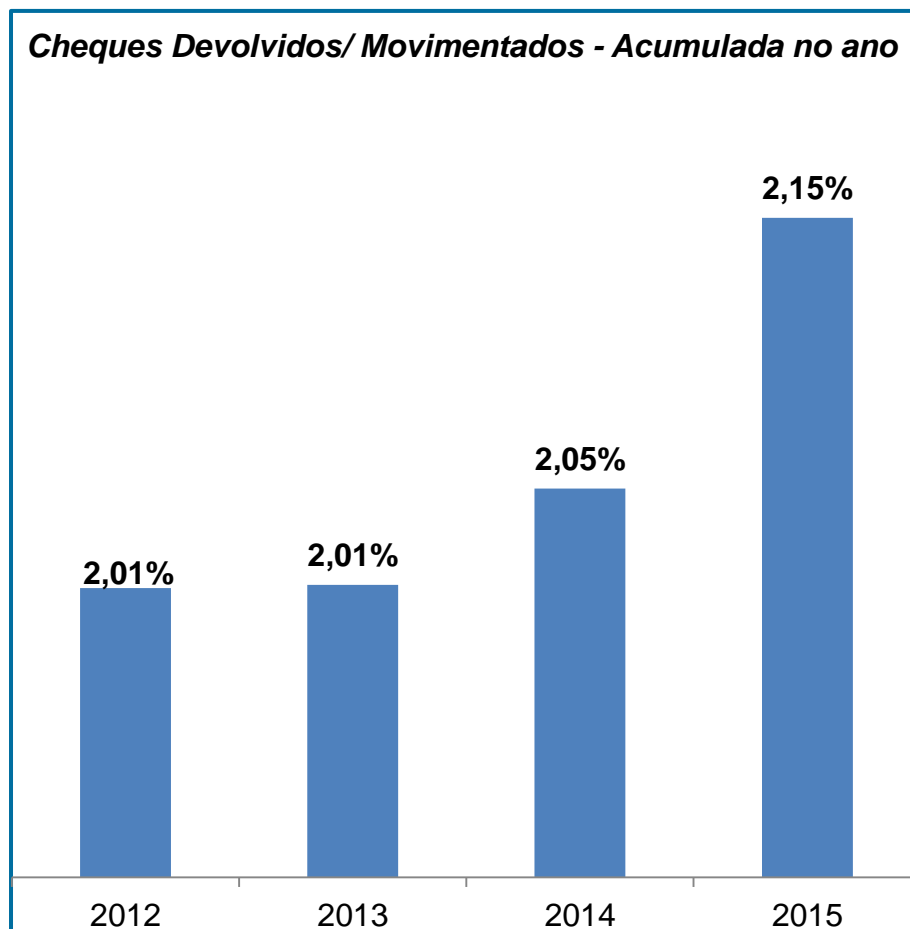
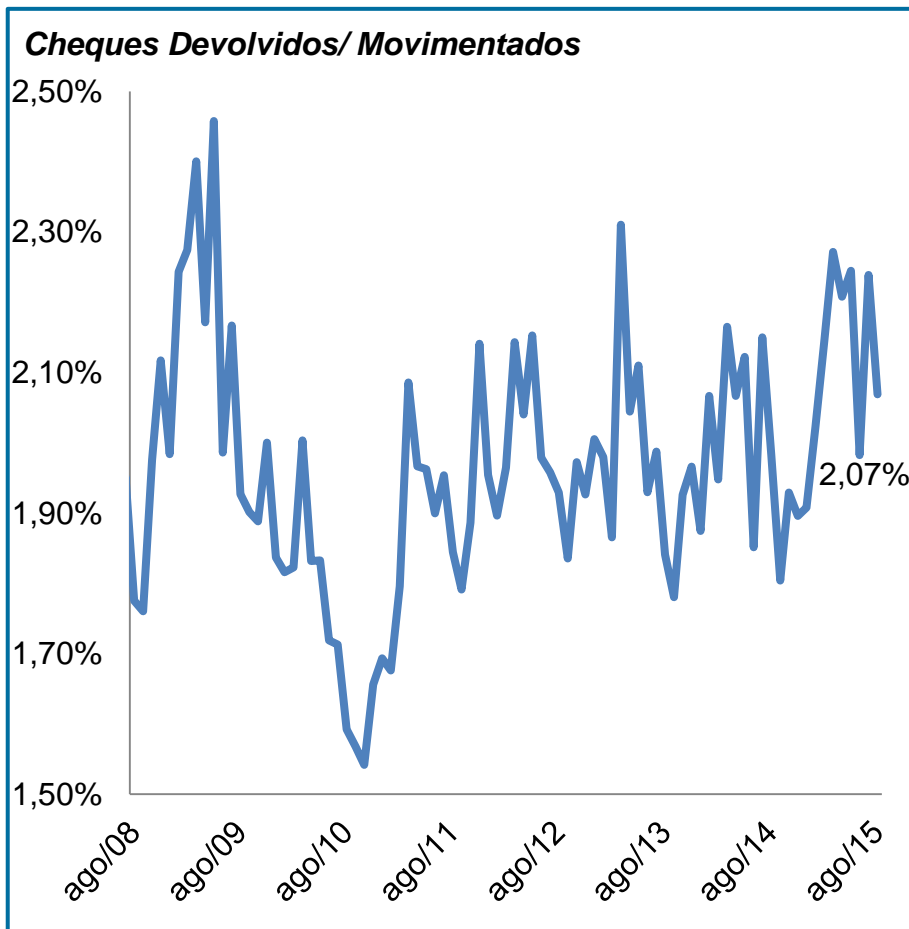

O indicador de cheques devolvidos é a proporção de cheques devolvidos (2ª devolução por insuficiência de fundos) e o total de cheques movimentados, que é o total de cheques compensados mais os devolvidos.

5. Indicador Registro de Inadimplentes – Pessoa Física

Variação acumulada em 12 meses

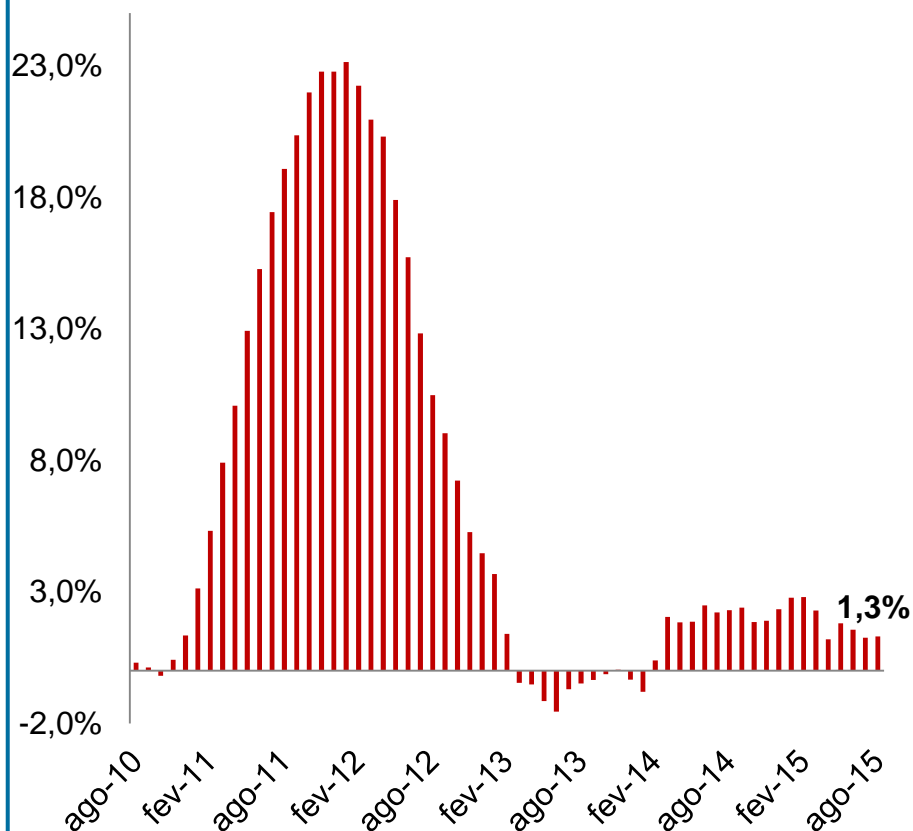

Variação acumulada no ano

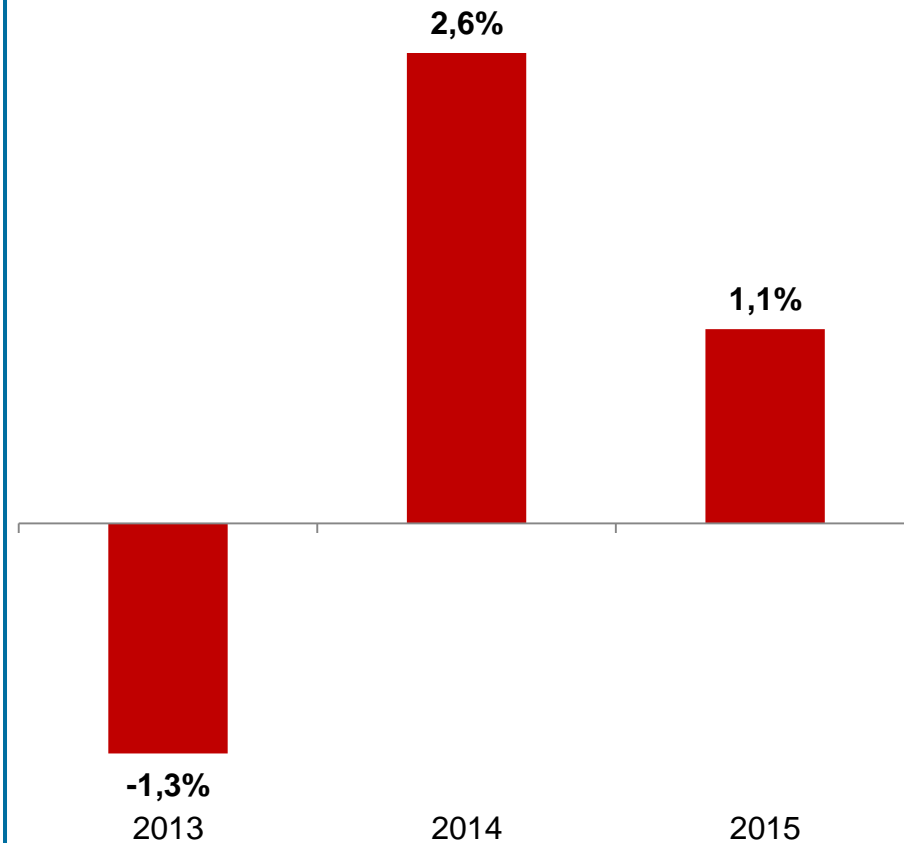

O indicador de registro de inadimplentes é elaborado a partir da quantidade de novos registros negativos informados pelas empresas em virtude do não pagamento de compromissos financeiros firmados. As séries encadeadas têm como ano base a média de 2011 = 100 e passam por ajuste sazonal para avaliação da variação mensal.

6. Indicador Recuperação de Crédito – Pessoa Física

Varição acumulada em 12 meses

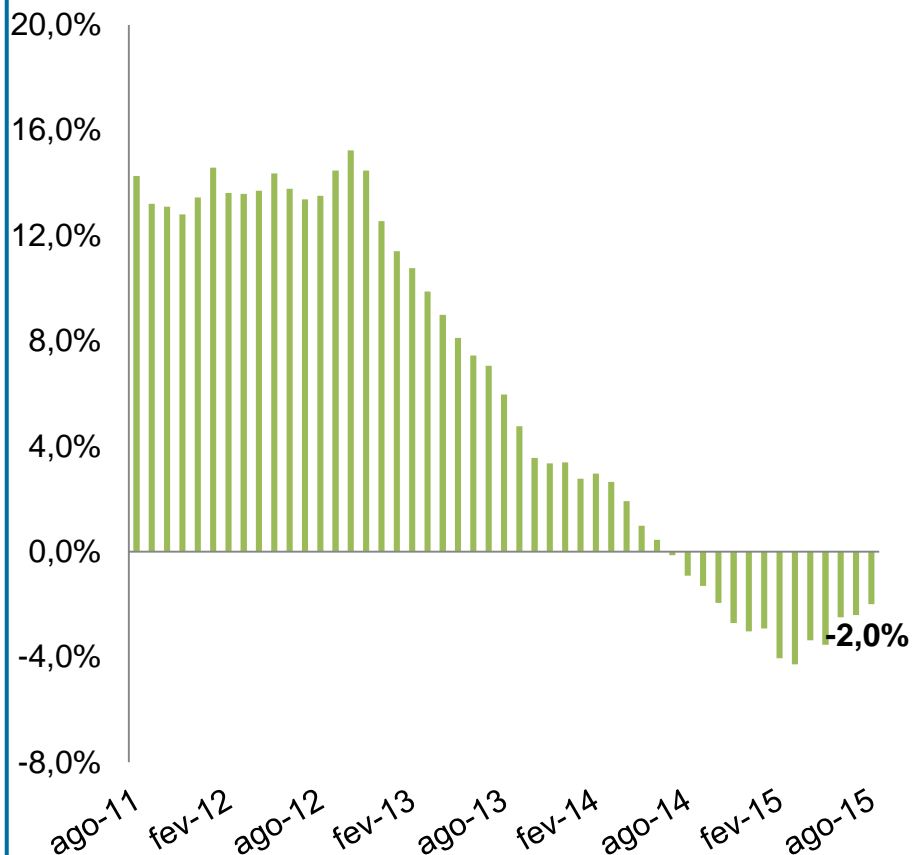

Varição acumulada no ano

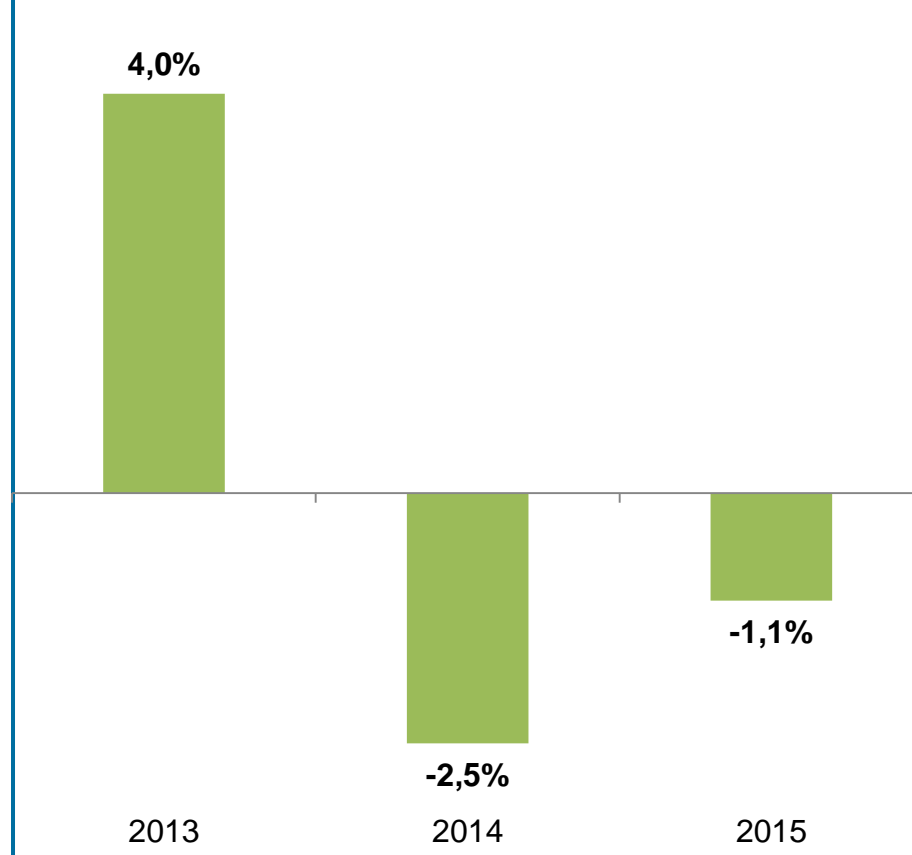

O indicador de recuperação de crédito é elaborado a partir da quantidade de registros que foram excluídos da base da Boa Vista em virtude do pagamento dos débitos correspondentes. As séries encadeadas têm como ano base a média de 2011 = 100 e passam por ajuste sazonal para avaliação da variação mensal.

7. Indicador de Risco de Crédito do Consumidor (mensal)

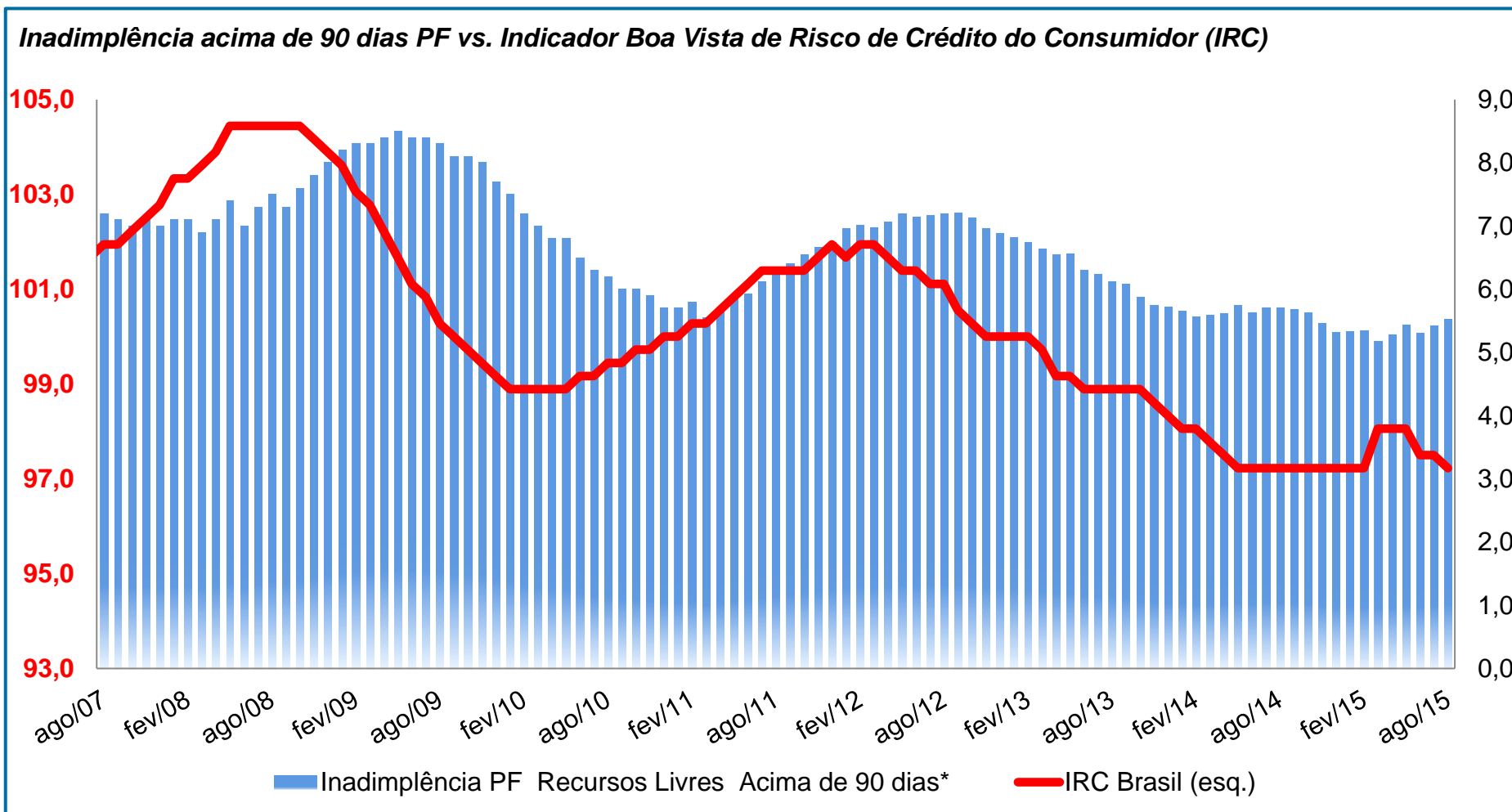

Indicador de Risco de Crédito (IRC) avalia o risco mediano dos indivíduos que buscaram crédito no mercado nos últimos 12 meses.

8. Indicador de Movimento do Comércio

Varição acumulada em 12 meses

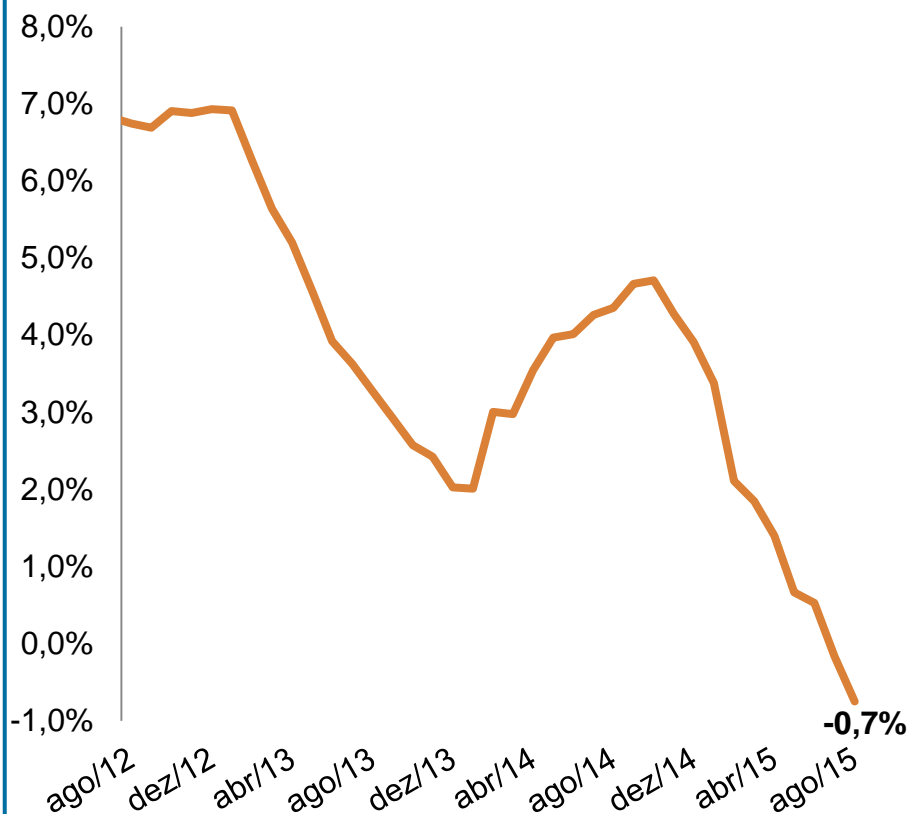

Varição acumulada no ano

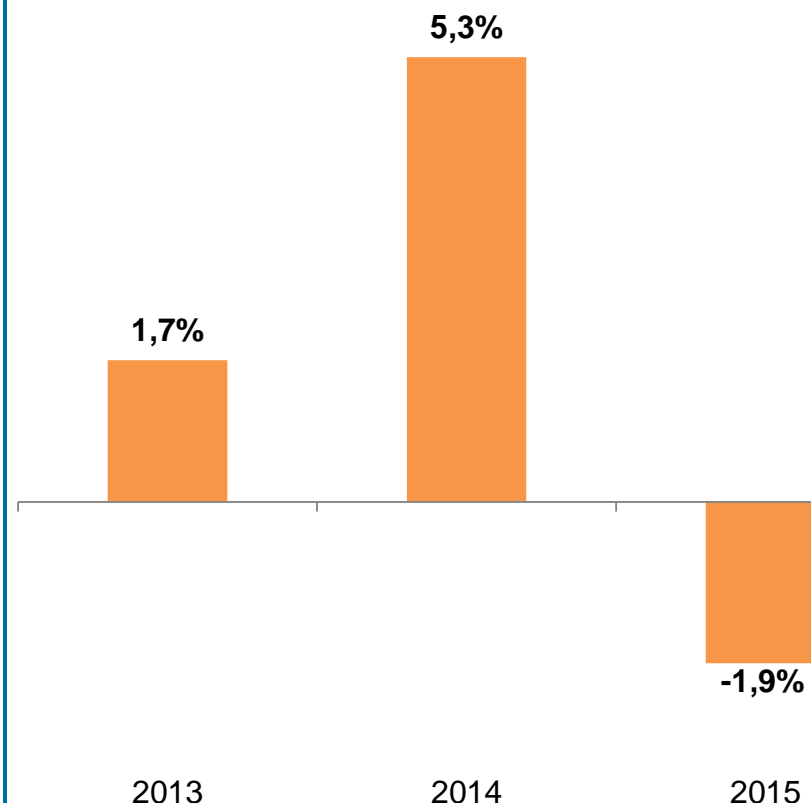

O indicador é obtido a partir da quantidade de consultas efetuadas à base de dados da Boa Vista pelos estabelecimentos comerciais e instituições financeiras no momento da venda. Os dados são classificados conforme a atividade econômica do usuário da base de dados e, posteriormente, corrigidos pelos devidos tratamentos estatísticos. As séries encadeadas têm como ano base a média de 2011 = 100 e passam por ajuste sazonal para avaliação da variação mensal.

9. Indicador de Demanda por Crédito do Consumidor

Variação acumulada em 12 meses

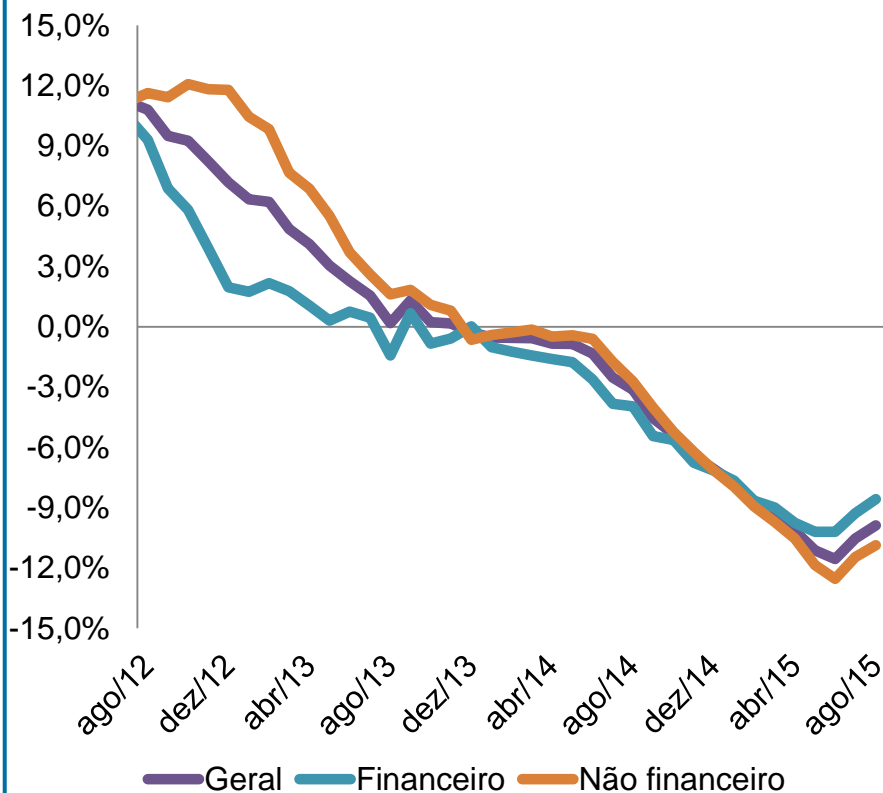

Variação acumulada no ano

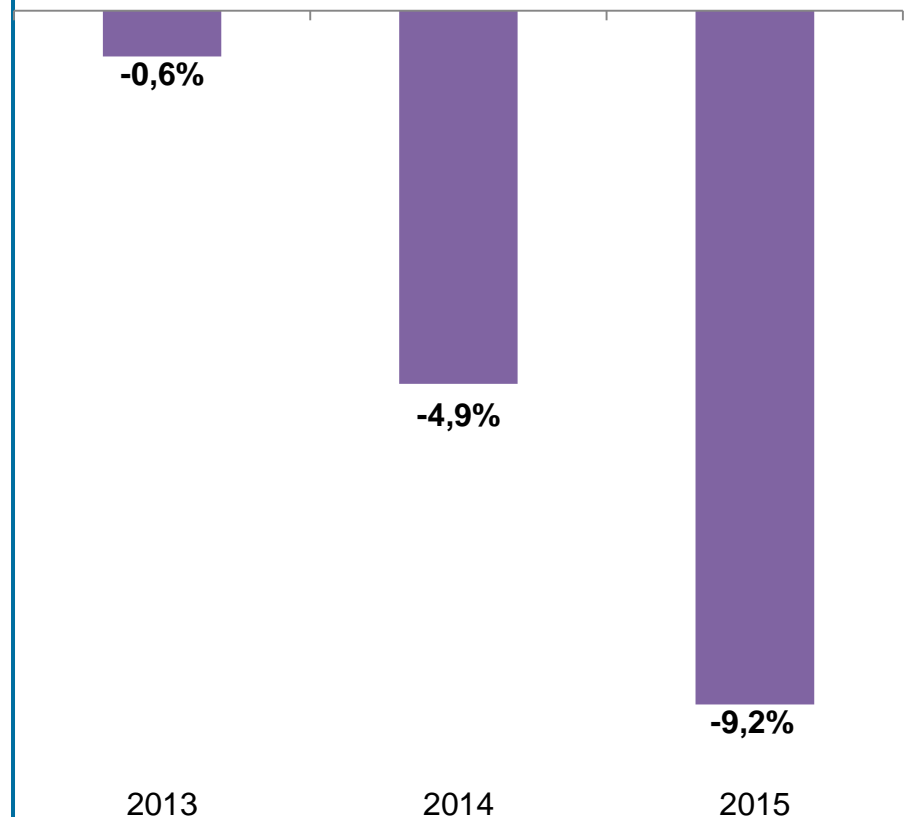

O indicador é obtido a partir do número de consultas efetuadas à uma amostra representativa de CPFs pelas empresas. Os dados são classificados como oriundos de empresas do setor financeiro e não financeiro, e são corrigidos pelos devidos tratamentos estatísticos. As séries encadeadas têm como ano base a média de 2010 = 100 e passam por ajuste sazonal para avaliação da variação mensal.

10. Novos consumidores de crédito

Inadimplência observada até 6 meses a frente da data da consulta no cliente que a efetuou

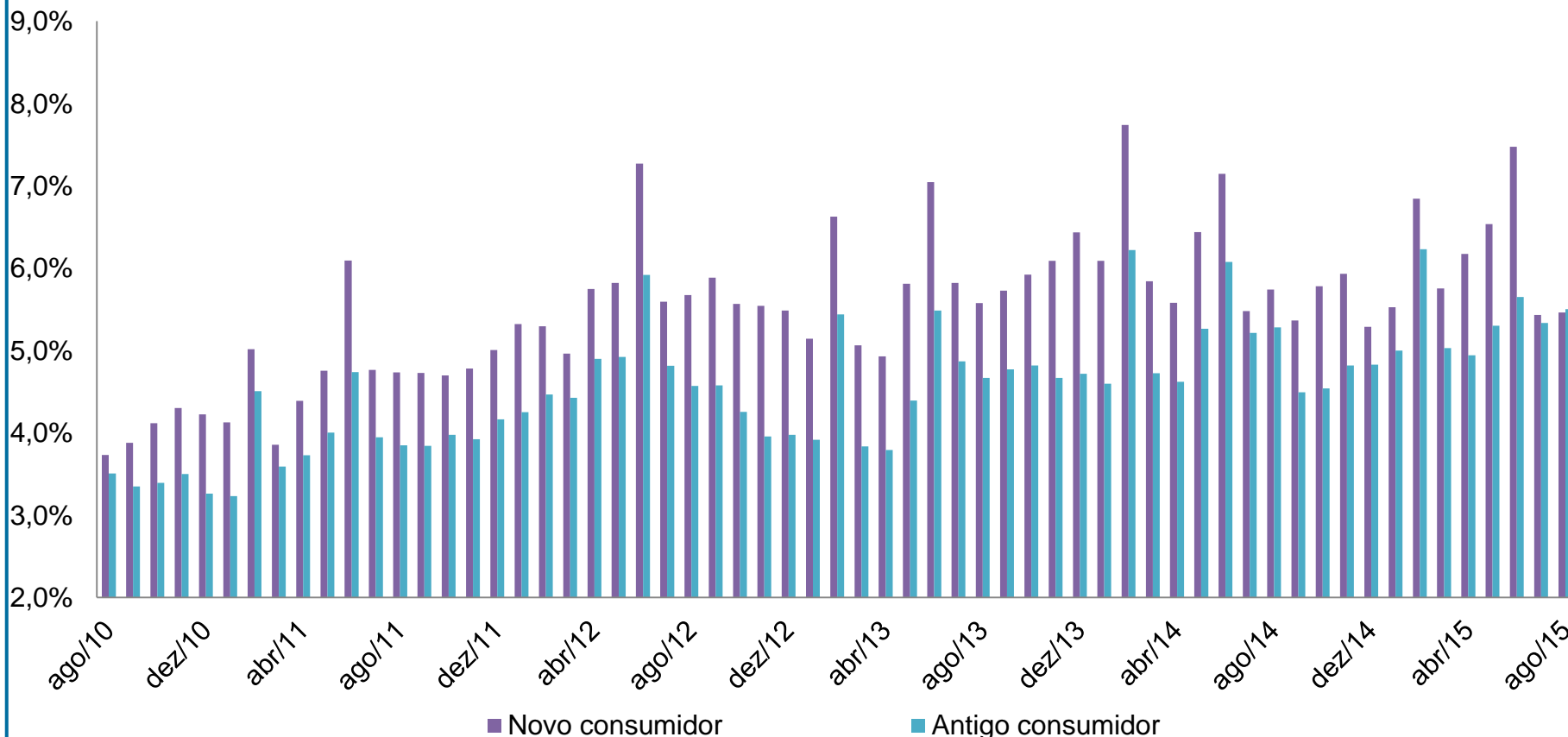

O indicador de novos consumidores considera como sendo “novos” aqueles consumidores que tiveram seu CPF consultado pela primeira vez até 6 meses antes do mês corrente. Para o cálculo da inadimplência, observa-se se houve débito até 6 meses à frente da data da consulta.

11. Inadimplência PJ

Variação acumulada em 4 trimestres

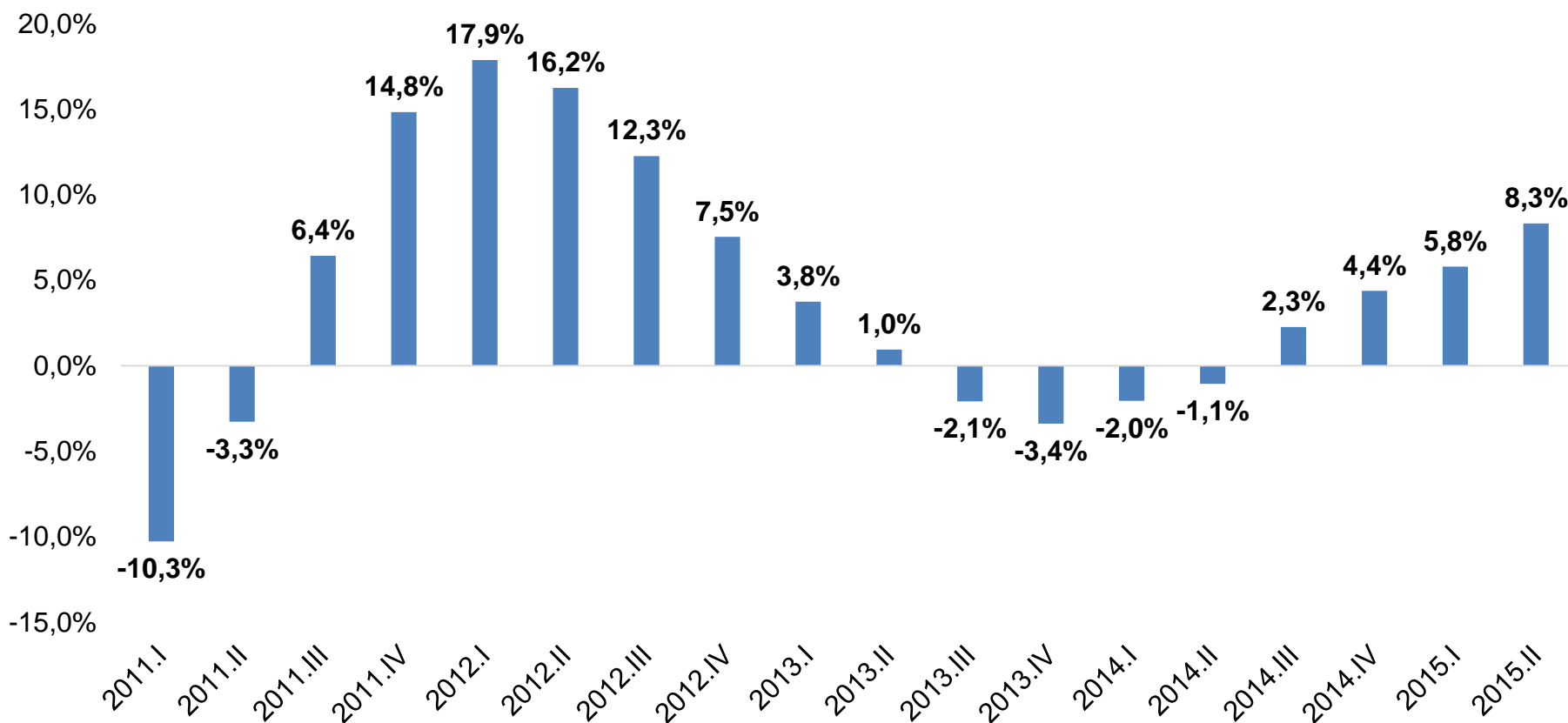

O indicador de inadimplência PJ é um somatório dos principais mecanismos de apontamento de inadimplência empresarial, isto é, cheques devolvidos, títulos protestados e registros realizados na base da Boa Vista SCPC

Rua Boa Vista, nº 51
Centro – São Paulo
CEP 01014 911 – SP, Brasil

Rua Teixeira da Silva, nº 217
Paraíso – São Paulo
CEP 04002 905 – SP, Brasil

www.boavistaservicos.com.br

BoaVista SCPC